



Bolsa de Cereales

Instituto de Estudios
Económicos

Informe de Comercialización Agrícola

Mes 36 - Año IV
Mayo 2015

Informe sobre comercialización agrícola al 29-4-2015, campaña 2014/15

Las compras de granos por parte del sector exportador e industrial al 29 de abril de 2015 son superiores en un 31,1% con respecto al nivel de ventas registrado para la campaña pasada al mismo momento del año si se tienen en cuenta los cultivos de soja, maíz, trigo, girasol, cebada cervecera y sorgo.

Para los cultivos mencionados se alcanza un total comprado de 41,5 millones de toneladas. Dicha cifra resulta superior a las 31,6 millones de toneladas registradas de la campaña 2013/14 al mismo momento del año.

Así surge del informe compras, ventas y embarques que publica semanalmente el Ministerio de Agricultura.

Compras del sector exportador e industrial al 29-4-2015 en miles de toneladas

Campaña	Soja	Maíz	Trigo	Girasol	Cebada cervecera	Sorgo	Total
2010/11	21.103	9.875	9.181	2.350		749	43.258
2011/12	21.961	12.133	11.469	2.400	1.180	917	50.059
2012/13	16.447	15.527	7.093	1.888	1.678	822	43.455
2013/14	15.154	8.423	4.780	1.636	1.446	207	31.645
2014/15	19.382	10.211	8.704	1.695	1.190	308	41.489

Soja

Las compras de soja por parte del sector exportador y del sector industrial, en lo que va de la campaña 2014/15, han alcanzado un volumen de 19,4 millones de toneladas, cifra que resulta superior en un 27,9% al volumen registrado para la campaña precedente al mismo momento del año.

Al momento de la publicación de este informe, según el Panorama Agrícola Semanal de la Bolsa de Cereales, la cosecha de soja de la campaña 2014/15 se encuentra avanzada en un 79,5% sobre las 60.0 millones de toneladas estimadas a cosechar.

Compras del sector exportador e industrial al 29-4-2015 en miles de toneladas

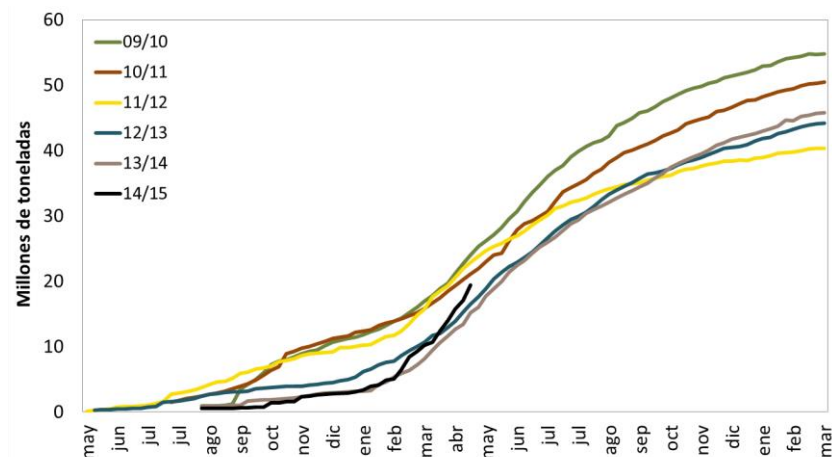

Resumen				
Campaña	Total Comprado	Total a fijar	Total fijado	% fijado/a fijar
2010/11	21.103	10.300	2.265	22%
2011/12	21.961	10.667	3.558	33%
2012/13	16.447	9.680	2.402	25%
2013/14	15.154	6.579	1.855	28%
2014/15	19.382	11.448	2.076	18%

Maíz

Las compras por parte del sector exportador y del sector industrial para el caso del maíz de la campaña 2014/15 han alcanzado al 29 de abril de 2015 un volumen comercializado de 10,2 millones de toneladas. Con respecto al nivel registrado al mismo momento del año para la campaña 2013/14, el volumen de ventas resulta superior en 1,8 millones de toneladas, es decir en un 21,2%.

Según el Departamento de Estimaciones Agrícolas de la Bolsa de Cereales la cosecha de maíz de la campaña 2014/15 alcanzó un avance del 32,9% sobre las 25 millones de toneladas estimadas a cosechar.

Compras del sector exportador e industrial al 29-4-2015 en miles de toneladas

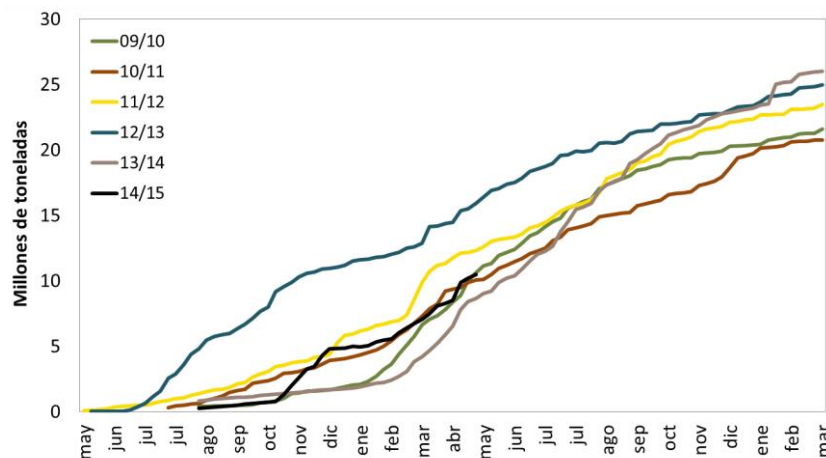

Resumen				
Campaña	Total Comprado	Total a fijar	Total fijado	% fijado/a fijar
2010/11	9.875	785	185	24%
2011/12	12.133	1.541	386	25%
2012/13	15.527	1.705	193	11%
2013/14	8.423	2.753	603	22%
2014/15	10.211	4.022	528	13%

Trigo

En el caso del trigo, el volumen comprado por parte del sector exportador y del sector industrial para la campaña 2014/15 es superior con respecto a las últimas 4 campañas en un 7,1%.

El volumen de producción de trigo de acuerdo al Panorama Agrícola Semanal para la campaña 2014/15 fue de 11,2 millones de toneladas, un 10,9% más que la campaña anterior, encontrándose finalizada al momento de publicación de este informe.

Compras del sector exportador e industrial al 29-4-2015 en miles de toneladas

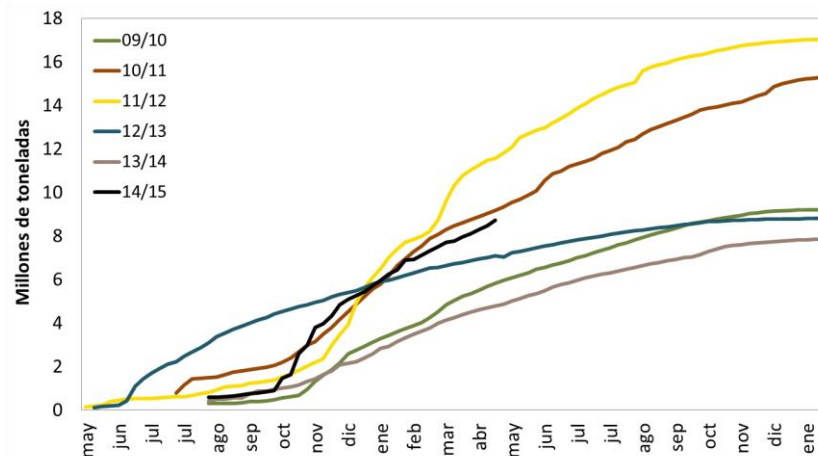

Resumen				
Campaña	Total Comprado	Total a fijar	Total fijado	% fijado/a fijar
2010/11	9.181	1.434	762	53%
2011/12	11.469	1.542	820	53%
2012/13	7.093	741	447	60%
2013/14	4.780	756	385	51%
2014/15	8.704	1.947	550	28%

Cebada

Al momento de la publicación de este informe los datos disponibles de compras, ventas y embarques del Ministerio de Agricultura reflejan para la campaña 14/15 un volumen comprado total de cebada de 1,7 millones de toneladas.

Del total comprado, 919 mil toneladas corresponden al sector exportador. De este número, 490 mil toneladas son de cebada forrajera, mientras que las 429 mil toneladas restantes son del tipo cervecera.

La superficie cosechada de cebada para la campaña 2014/15, según el Panorama Agrícola Semanal fue de 790 mil hectáreas, mientras que la producción fue de 2,85 millones de toneladas.

Compras del sector exportador e industrial al 29-4-2015 en miles de toneladas

Resumen - Campaña 2014-15			
Compras totales	Compras del sector exportador		Compras del sector industrial (29/4/2015)
Cebada total	Cebada Forrajera	Cebada Cervecera	Cebada Cervecera
1.679	490	429	760,1

Resumen - Campaña 2014-15 (para exportación)		
Total a fijar	Total fijado	% fijado/a fijar
58	30	51%

Campaña 2013/14

Las compras por parte del sector exportador e industrial al 29 de abril de 2015 de los cuatro principales cultivos resulta superior al volumen comercializado al mismo momento del año para la precedente campaña.

Para los seis principales cultivos se alcanza un total comprado de 86,9 millones de toneladas, superior en 1,4 millones de toneladas a las 85,5 millones de toneladas registradas para la campaña 2013/14 al mismo momento del año.

Compras del sector exportador e industrial al 29-4-2015 en miles de toneladas

Campaña	Soja	Maíz	Trigo	Girasol	Cebada cerv.	Sorgo	Total
2009/10	55.662	22.363	9.406	2.321		2.123	91.875
2010/11	50.989	21.234	15.339	3.627		1.821	93.010
2011/12	40.596	23.714	17.047	3.446	2.735	3.380	90.918
2012/13	44.528	25.553	8.806	2.699	2.011	1.898	85.495
2013/14	46.015	26.683	7.876	2.289	2.617	1.445	86.925